

Transformação Digital

Acesso Digital Único

Departamento de Serviços Públicos Digitais
Secretaria de Governo Digital
Ministério da Economia



Conteúdo

- Situação Atual
- Situação Ideal
- O que é?
- Integração Simples
- Selos de Confiabilidade
- Demonstração
- Alguns números sobre o Acesso Digital Único



Situação Atual

Certificado Digital

Se você já possui certificado digital, clique na imagem abaixo



Saiba como obter o certificado digital

OU

Código de Acesso

CPF/CNPJ:

Código:

Senha:

Login

CÓDIGO DE ACESSO

CPF/CNPJ

CÓDIGO DE ACESSO

SENHA

Avançar

Saiba como gerar o código de acesso

CERTIFICADO DIGITAL

Se você já possui certificado digital, clique na imagem abaixo



Saiba mais sobre Certificado Digital

Insira o CPF

OU

.....

Acessar

CERTIFICADO DIGITAL

Se você possui certificado digital, clique no botão abaixo e acesse através de seu código PIN.



Precisa de Ajuda?

::SELECIONE::



Página do Participante

Para acessar a página do participante informe os dados abaixo e clique em enviar:

CPF: *

Senha:

Clique abaixo, na figura TESOURA: *



Voltar Esqueci minha senha

Enviar

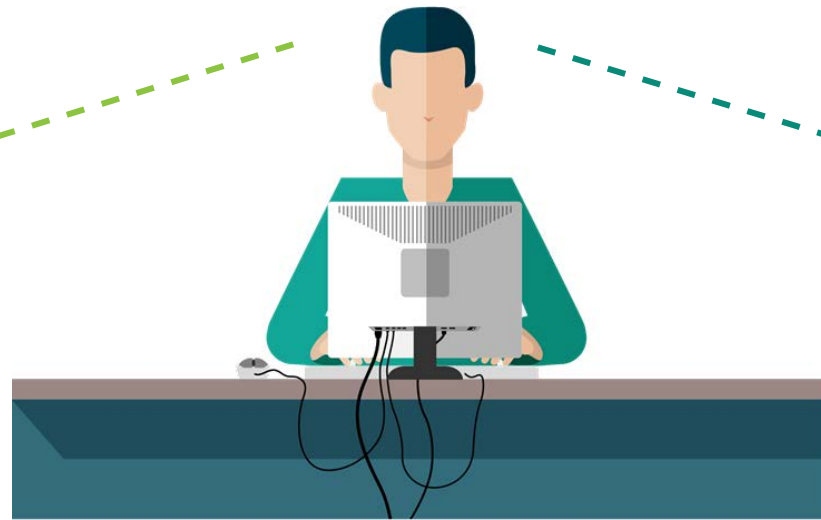

Situação Ideal

Login Único

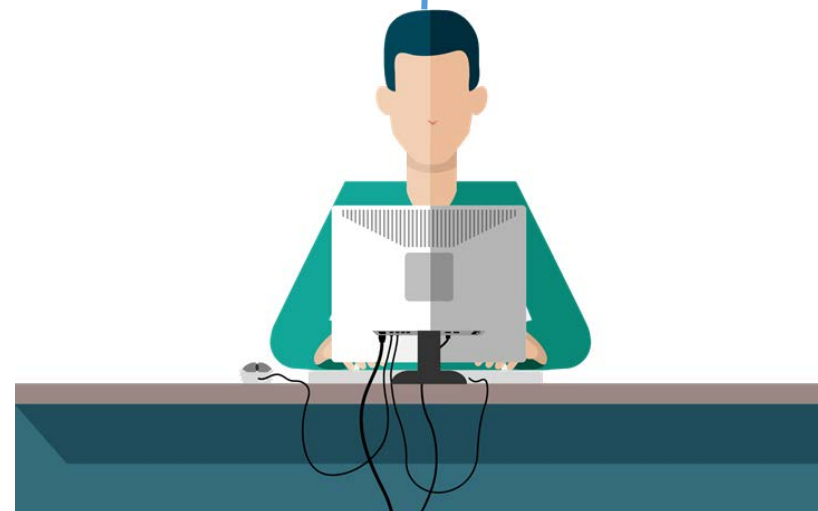

O que é / possui Acesso Digital Único?

- Serviço de Autenticação Digital do Cidadão;
- Possui várias formas de autenticação:
 - ❖ CPF e Senha;
 - ❖ Certificado Digital (Pessoa Física e Jurídica)
 - ❖ Certificado Digital em Nuvem (NEOID)
- Garante o sigilo dos dados do cidadão;
- SMS ou E-mail para criação e recuperação de conta.

Integração Simples

- ❖ Não é necessário instalação pelo cidadão e órgãos;
- ❖ Roteiro passo a passo para desenvolvedores (<http://manual-roteiro-integracao-login-unico.servicos.gov.br>)
- ❖ Adaptação do sistema é o único custo para o órgão.
- ❖ Orientação sobre Login (<https://faq-login-unico.servicos.gov.br/>)



Selos de confiabilidade

- Permite autenticar e qualificar o cidadão para consumir determinados serviços;
- Exemplos: representante legal da empresa, servidor público, etc.

Você possui o(s) seguinte(s) selo(s) de confiabilidade cadastral:

Cadastro básico com
validação de dados
pessoais



Cadastro biométrico



Cadastro validado
em base de dados de
servidores públicos
da União



Cadastro DNI



Cadastro validado
por certificado
digital



e-CNPJ





Selo de Convalidação de Dados Pessoais (Padrão)

CPF do cidadão conferido na Base da Receita Federal por meio de perguntas aleatórias de informações pessoais.

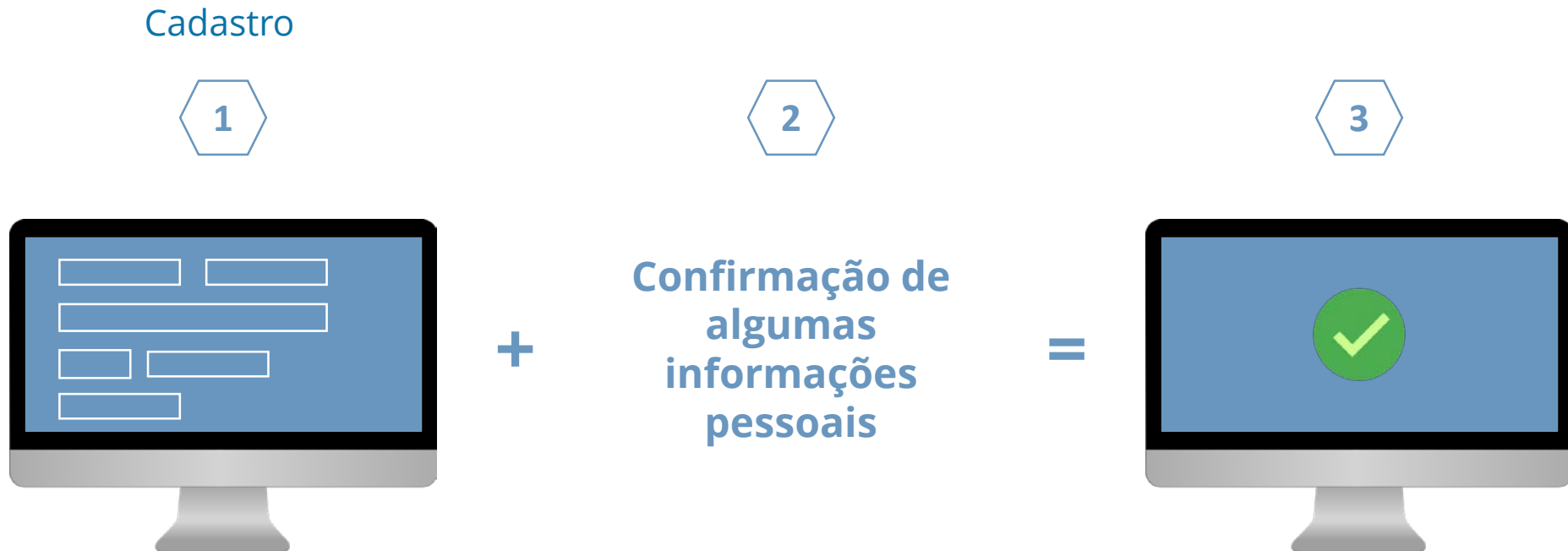



Selo de Balcão

- O cidadão se dirige ao órgão para confirmar suas informações presencialmente.
- O órgão será responsável por disponibilizar o balcão.

Representante do órgão
confere a informação e
atribui o selo



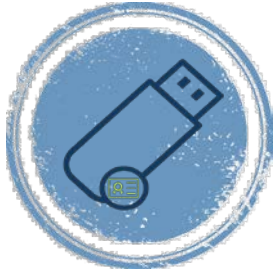

Selo de Certificado Digital

O cidadão utiliza um certificado digital de pessoa física para consumir o serviço com essa exigência.

Estrutura ICP-Brasil





Selo de Servidor Público da União

O cidadão servidor público da administração pública federal confirma seu cadastro para consumir o serviço com essa exigência.





Selo do DNI

- Ao adquirir o documento nacional de identificação o cidadão terá mais confiabilidade na conta no Login Único.
- O cidadão se dirige ao órgão credenciado para confirmar suas informações presencialmente e adquire uma conta no Login Único.

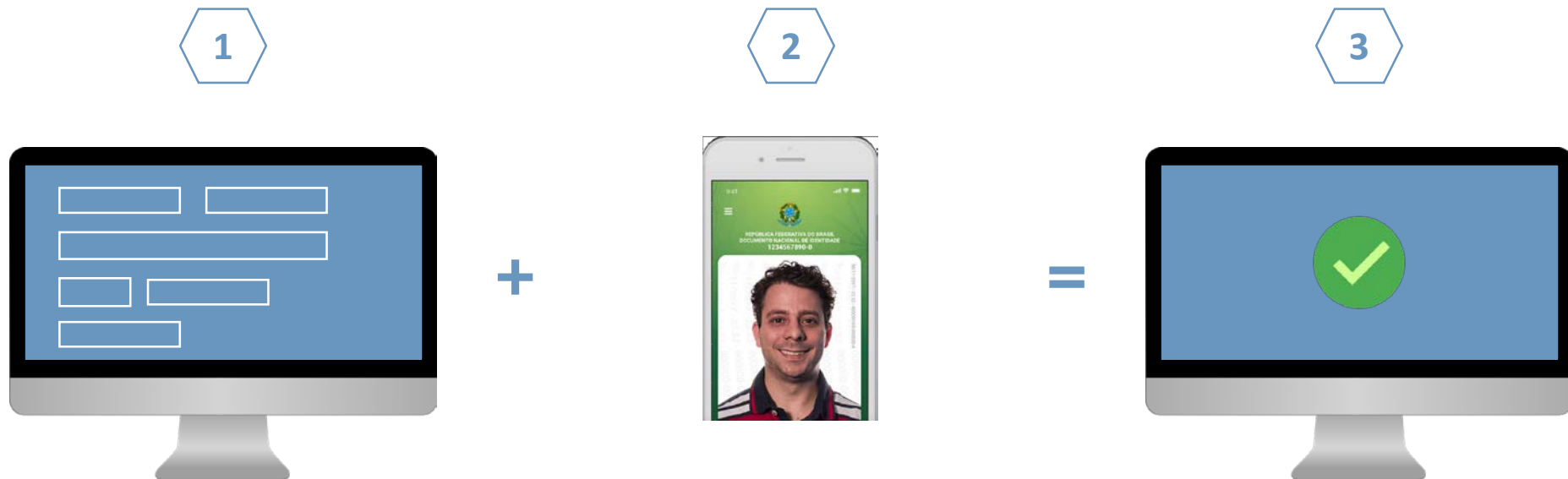



Selo de CNPJ

- O cidadão utiliza um e-CNPJ (token) para vincular uma empresa ao seu acesso.
- O cidadão deve ser representante legal, pertencer ao quadro societário da empresa ou um contador que a represente.



Demonstração



The screenshot shows the gov.br login interface. At the top center is the gov.br logo. Below it is the heading "Acesse sua conta". A form field labeled "Informe o seu CPF" contains the placeholder text "Digite seu CPF". To the right of the form is a blue button labeled "PRÓXIMA". Below the form are three options: "Crie sua conta" with a person icon, "Acesse com Certificado Digital" with a USB icon, and "Acesso com certificado em nuvem" with a cloud icon. At the bottom, there is a section titled "O que é gov.br?" with a brief description and a link "Saiba mais sobre o gov.br". In the bottom right corner, there is an "Acesso à Informação" icon.

<https://acesso.gov.br>

Alguns números sobre o Acesso Digital Único

- ❖ Contas Cadastradas: 22.370.046;
- ❖ Contas com Certificado Digital Pessoal Física: 120.063
- ❖ Contas com Certificado Digital Pessoa Jurídica: 15.023
- ❖ Média de Acesso: Aproximadamente 2.000.000
- ❖ Sistemas Integrados: 40
- ❖ Serviços Públicos Digitais Integrados: Aproximadamente 150

